Forum Arts & Métiers

40e édition

26 Novembre 2019
Parc Floral, Paris

PLAQUETTE ENTREPRISE

L'UNIVERS DU FORUM

ARTS ET MÉTIERS

ACCÉLÉRATEUR DE TALENTS POUR L'INDUSTRIE DU FUTUR

Grande école d'ingénieur fondée en 1780, Arts et Métiers s'attache à répondre aux **défis industriels** et aux **enjeux sociétaux**, en constante évolution. Grâce à une formation pluridisciplinaire d'exception, les jeunes talents recrutés sauront **développer** les compétences de votre entreprise.

8 campus
3 instituts

2 000 diplômés par an
6 000 étudiants

170 PARTENAIRES
à **l'international**

35 000 Alumni
Plus grand réseau d'Europe

LE FORUM ARTS ET MÉTIERS

PARCE QUE CHAQUE CARRIÈRE COMMENCE PAR UNE RENCONTRE

La communauté Arts et Métiers est dévouée au **développement de l'Industrie Française**. Elle exprime une grande fierté à ce que cet événement en soit l'une des **vitrines privilégiées**. Entièrement organisé par des étudiants, l'événement est un véritable témoignage de l'**attachement de la jeunesse à l'avenir** de l'industrie Française.

Le Forum en quelques chiffres :

40 ans d'expérience **600** recruteurs **4000** visiteurs

LES ÉTUDIANTS

La richesse de cet événement réside dans la **diversité** des profils qui vous seront présentés. Fort de ses **4000 visiteurs**, le Forum Arts et Métiers occupe la position de **plus grand forum** organisé par des élèves en France.

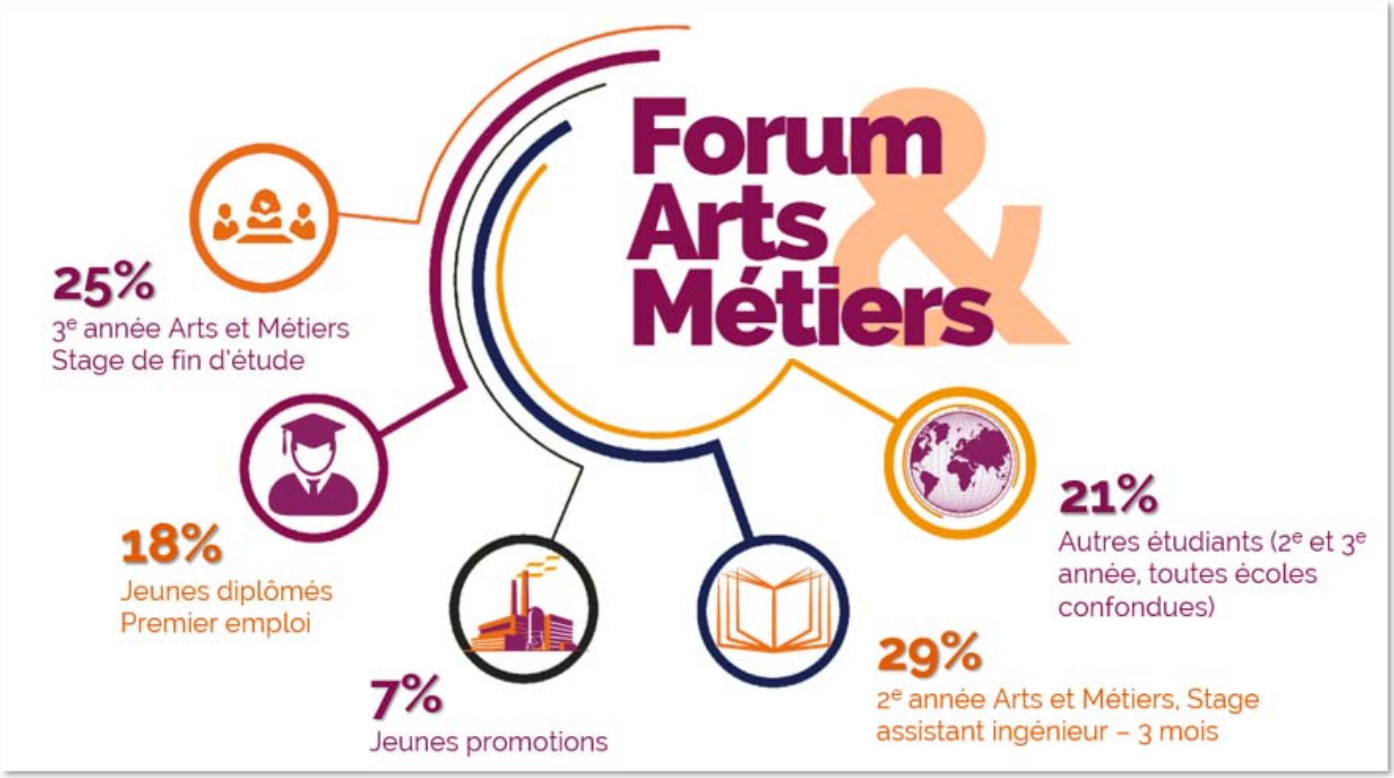

Majoritairement issus des Arts et Métiers, les élèves présents proviennent des plus **prestigieuses écoles** de France

AgroParisTech — UPMC Sorbonne Universités — ESSEC Business School — Mines ParisTech — ESTP Paris — CentraleSupélec

POURQUOI VENIR AU FORUM ?

Une 40e édition qui fait du confort et de la qualité ses priorités

Taux de satisfaction :

Entreprises

Etudiants

Les élèves-ingénieurs Arts et Métiers se préparent en amont pendant **1 Semaine**

Une place au Forum c'est :

PARTICIPER

au plus grand forum étudiant de France

RENCONTRER

4000 étudiants à la recherche d'opportunités

RECRUTER

des stagiaires, VIE, premiers emplois ...

RENFORCER

votre positionnement auprès des élèves ingénieurs

LES PRESTATIONS

Avant le Forum : rejoignez le Forum Virtuel

Qu'est ce que le Forum Virtuel ?

Cette année, en partenariat avec Seekube, nous vous ouvrons une plateforme web innovante proposant des solutions de recrutement 2.0 pour les entreprises.

SEEKUBE

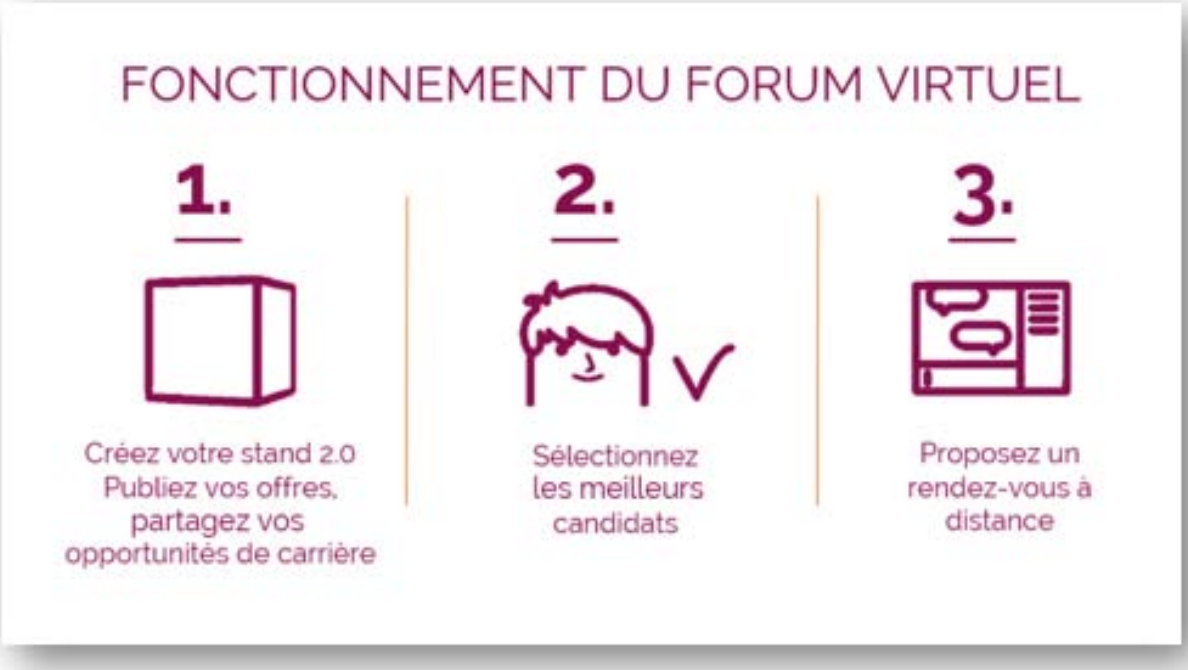

Les objectifs 2019 en chiffres

50	800	400
places	élèves inscrits	rencontres
2x plus qu'en 2018	+ 47 %	2,5x plus qu'en 2018

CONSTRUISEZ VOTRE ESPACE

Votre stand

Choisissez votre type de stand ...

Stand Nu

Emplacement
à habiller

Stand Simple

Emplacement avec
cloisons
+ Moquette et Enseignes

Stand équipé

Stand Simple
+ Comptoir
+ Présentoir à documents
+ 1 Table, 3 Chaises et 1 tabouret
+ Corbeille
+ Porte manteau

... Et votre surface

9 m² - 12 m² - 18 m² - 24 m² - et plus hors catalogue

CONSTRUISEZ VOTRE ESPACE

Pour tout type de stand, nous vous offrons les prestations suivantes :

2 repas
L'accès aux **espaces détentes** et **Lounge**
L'accès au **Wi-Fi**
500W d'électricité sur le stand
1 page dans la **brochure entreprise**

Vous pouvez également commander des repas traiteur supplémentaires pour vos collaborateurs

L'espace Lounge :

Espace bien situé où a lieu la clôture du Forum autour d'un **cocktail dînatoire**

Optez pour l'option " Emplacement Premium "

Vous pouvez **choisir l'emplacement de votre stand** à l'intérieur de la zone réservée à votre secteur d'activité.

PREMIUM

Dans la limite des places disponibles

Cette option vous permettra de profiter d'un **meilleur emplacement** et d'une plus **grande affluence** le jour J

CONSTRUISEZ VOTRE ESPACE

Choisissez votre mobilier

Chaise haute Comptoir Porte document

Chaises et table

Chauffeuse

Canapé

Corbeille

Porte-manteau

Personnalisez votre stand

Ecran LED

Bouquet de fleurs

Plante

LES OFFRES PARTENAIRES

Le Business Lunch

Dans la limite des places disponibles

Profitez d'un **repas** dans un espace privilégié avec **15 élèves-ingénieurs** de votre choix, **présélectionnés sur CV.**

Profitez de ce **moment unique** pour pouvoir vous rapprocher de vos **15 recrues potentielles** dans un cadre propice à l'échange.

Les services se déroulent en 2 fois : 7 élèves-ingénieurs et 2-3 de vos collaborateurs.

Le Carré VIP

Dans la limite des places disponibles

Le Carré VIP, délimité par une esthétique différente, permettra de **vous démarquer** en tant que **partenaire privilégié** de l'événement .

Choisissez d'être **positionné au cœur de la salle** et profitez d'une **affluence 2 à 3 fois supérieure** au reste du Forum

LES PRESTATIONS

Le challenge Arts et Métiers

Dans la limite des places disponibles
Pourra être proposé séparément

Le Challenge Arts et Métiers est un challenge d'innovation auquel participe les élèves par équipe de 2, et se déroulera en 3 phases :

1- **Sélectionnez 5 équipes** sur CV et soumettez-leur une problématique d'innovation provenant de votre entreprise

2- Choisissez une équipe qui **vous représentera en finale** suite au 1er rendu de vos 5 équipes. Le format du 1er rendu sera celui de votre choix et pourra se faire sous la forme d'une vidéo pitch ludique.

3- Lors de **la finale** le jour J, **votre équipe réalisera un pitch** de son projet devant un public et un jury constitué des entreprises participantes.
Votre équipe réalisera une **vidéo pitch de 30s** de votre projet qui sera **publiée sur nos réseaux sociaux.**

8000 €

Seront mis en jeu sous forme de **différents prix** : chèques, cadeaux, ...

Pourquoi participer ?

RENFORCER

grandement votre visibilité avant et pendant le Forum

SE RAPPROCHER

d'élèves à très forts potentiels

PROMOUVOIR

votre marque employeur et faire découvrir les enjeux d'innovation au sein de votre entreprise

GRILLES TARIFAIRES

Le Forum Virtuel

La place au forum Virtuel est offerte aux entreprises participantes au Forum

Les stands

	Nu	Simple	Equipé
9 m²	2990€	3190€	3490€
12 m²	4150€	4290€	4590€
18 m²	5290€	5690€	6090€
24 m²	6890€	7190€	7590€
>24 m²	Merci de nous contacter		

Tarifs HT

Emplacement premium

	Tarif HT
Emplacement premium	490 €

LES PACKS PARTENARIAT

*Dans la limite des places disponibles

**Forum Arts et Métiers se garde un droit de réserve quant à la personne et le sujet

Les packs Partenariat

	Base	Premium*	VIP*	Mécène*
Nombre de Repas	2	4	6	8
Wi-Fi	✓	✓	✓	✓
Accès Lounge	✓	✓	✓	✓
Forum Virtuel	✓	✓	✓	✓
Carré VIP	✗	✓	✓	✓
Business Lunch	✗	✓	✓	✓
Annonce de votre participation sur les réseaux sociaux	✗	✓	✓	✓
Challenge Arts et Métiers	✗	✗	✓	✓
Votre logo sur nos écrans	✗	✗	✓	✓
Plaquette de l'entreprise dans la sacoche du Forum	✗	✗	✗	✓
Logo sur les Goodies	✗	✗	✗	✓
Logo sur les affiches du Métro	✗	✗	✗	✓
Discours à l'ouverture	✗	✗	✗	✓
Interview dans l'aftermovie	✗	✗	✗	✓
Possibilité de réaliser une conférence directeur**	✗	✗	✗	✓
Investissement HT	/	2900 €	5900 €	8900 €

GRILLES TARIFAIRES

Le mobilier

	Tarif HT
Comptoir	160 €
Présentoir	110 €
Corbeille	10 €
Porte-manteau	65 €
Chaise	55 €
Table haute	120 €
Table	100 €
Chaise haute	60 €
Canapé	230 €
Chauffeuse	140 €
Cloison (/m)	30 €
Moquette (/m²)	4.50 €

GRILLES TARIFAIRES

Les options matérielles

	Tarif HT
Ecran TV UHD 4K 44"	500 €
Ecran TV UHD 4K 55"	590 €
Bouquet de fleurs	90 €
Plante	120 €

1 000 W	390 €
3 000 W	440 €
6 000 W	560 €
10 000 W	690 €

Les repas

	Tarif HT
1 repas traiteur supplémentaire	40 €

CONTACTS

“Parce que chaque carrière commence par une rencontre”

Contactez-nous !

contact-entreprise@forum-am.fr

Président

Nathan SIMON

president@forum-am.fr

07 69 11 83 36

Union des élèves

1, Avenue Pierre Massé

75014

Paris

Suivez - nous !

Forum Arts & Métiers

@The_AM_Forum

Forum Arts & Métiers

Forum Arts et Métiers